

模 擬 テ ス ト

2019 年度受験生のための GCSE/GCE-AS・A level Japanese 模擬テスト<4月12日(金)>

2019 年度 GCSE および AS (A レベル Unit 1)、A2 (A レベル Unit 2) Japanese の受験生を対象とした模擬テストを下記の要領で実施いたします。

日 時：2019 年 4 月 12 日(金)

GCSE Written Language

09:15～ 受付

09:30～12:10 Unit 3 Reading and Understanding in Japanese
Unit 4 Writing in Japanese

AS Japanese

12:15～ 受付

12:30～15:15 Unit 1
Understanding and Written Response in Japanese

A2 Japanese

15:15～ 受付

15:30～18:30 Unit 2
Understanding, Written Response and Research in Japanese

受験料： GCSE Written Language	£ 86.00
AS Japanese	£ 86.00
A2 Japanese	£ 86.00
A level (AS & A2) Japanese	£ 172.00

結 果：5月3日(金)までに発送いたします。

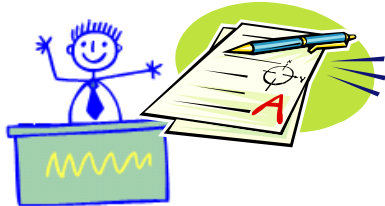

キャンパス

春期集中コースおよび模擬テストは Rudolf Steiner House (35 Park Road, London NW1 6XT) にて行なわれます(予定)。地下鉄 Baker Street より徒歩5分です。

お申込み方法

申込書に必要事項を記入の上、メールまたは郵便で英国国際教育研究所にお送りください。学費・受験料は銀行振り込みでお支払いください。申し込みは定員になり次第、締め切ります。

注) 一旦お支払いいただいた学費ならびに受験料は、コースが開講できない場合を除き(または試験が実施できない場合を除き)、一切返却いたしません。

★土曜コースも開講しています★

土曜日の通学コースも開講しています。クラスは、日常会話の基礎づくりを目指す「基礎クラスⅠ」、日常会話力に加えて読み書きの力を伸ばす「基礎クラスⅡ～Ⅷ」(10:00-12:00)、総合力を伸ばすと同時に試験対策を行う「GCSE クラス」「GCE-AS クラス」「GCE-A2 クラス」(13:30-15:30)などに分かれています。基礎クラスは4歳のお子様から入学できます。



英国国際教育研究所

Institute of International Education in London
Charlton House, Charlton Road
Charlton, London SE7 8RE

www.iiel.org.uk
enquiries@iiel.org.uk
☎ 020 8331 3100 / 3102



ご案内

GCSE/AS/A2
2019 年日本語試験対策

【通 信 コ ー ス】
【春期集中コース】
【模 擬 テ ス ト】

英国国際教育研究所

Institute of International Education in London

申込書

※該当の□に✓印を入れてください。

以下に申し込みます。

春期集中コース (4月12日の模擬テストが含まれています)

⇒ GCSE AS A2

模擬テスト

⇒ GCSE (Reading & Writing)

AS A2 A level (AS & A2)

通信コース

⇒ AS A2 A level (AS & A2)

【受講生】

氏名 (日本語) _____

(英語) _____

住所 _____

Post Code _____

性別 男 女

生年月日 _____年____月____日 年齢 _____歳

学校名 _____

これまでに日本語試験を受験したことがある場合は、結果(グレード)および取得年をご記入ください。

GCSE _____ AS _____ A level _____

【保護者】

氏名 (日本語) _____

(英語) _____

住所 _____

Post Code _____

Tel _____

E-mail _____

勤務先 _____

Tel _____

受講中の緊急連絡先 Tel _____

(春期集中コース受講生、模擬テスト受験生のみ)

申込書を郵送またはメールでお送りください。

IIEL, Charlton House, Charlton Rd, Charlton, London SE7 8RE
enquiries@iiel.org.uk

学費は銀行振込みでお支払いください。

HSBC Bank Plc
Branch Code: 40-11-58
Account Number: 80390305
Account Name: Institute of International Education in London
※Reference には受講生名を入れてください。

通信コース

AS (A レベル Unit 1)、A2 (A レベル Unit 2) Japanese 受験に焦点を合わせた通信コースです。受験対策および総まとめ、復習としてご活用ください。

受講期間

課題は AS が全 12 課題、A2 が全 11 課題あります。毎週 2 課題ずつ 6 週にわたって送付されます(希望によりペースをはやめることも可能です)。答案提出までの期間は、個人にあわせたマイペース・システムです。

内容

一つの課題は漢字、文法、読解、翻訳、作文の練習問題から成ります。課題には、試験に向けて効果的な学習ができるように、試験シラバスや過去問題を分析した内容が反映されています。実際の試験問題に対応した内容の課題を解くことによって本番への準備と試験に必要とされる日本語力を習得します。

入会手続き

課題受取

学習スタート

答案提出

添削受取

全答案提出

修了

質問カード・システム

学習中に疑問に思った点や分かりにくい点について、質問できる制度です。

学費

AS £330.00

A2 £310.00

A level (AS & A2) £608.00

学費は入会してから 1 年間有効となります (A level は 2 年間有効となります)。学費には基本教材費が含まれますが、課題提出時の郵送料、また、A2 エッセイの参考文献は含まれません。

自宅で、マイペースで
学習ができる通信コース。
余裕をもってスタートしましょう！



春期集中コース

GCSE および AS (A レベル Unit 1)、A2 (A レベル Unit 2) Japanese の過去問題や試験シラバスを分析し、短期間で効果的な学習ができるようにカリキュラムを構成しています。受験生が特に苦手だと思われる分野に重点を置き、本番への準備を行いません。

GCSE Japanese

日時: 2019年4月9日(火)・10日(水)・11日(木)・12日(金)* (4日間)

午前10時00~12時00分

学費: £215.00 (模擬テスト受験料を含む)

*4月12日(金)は Written Language (Reading & Writing) の模擬テストを行います (Spoken Language の模擬テストはありません)。

午前9時30分~12時10分

Unit 3 Reading and Understanding in Japanese

Unit 4 Writing in Japanese

AS Japanese

日時: 2019年4月9日(火)・10日(水)・11日(木)・12日(金)* (4日間)

午後12時15分~2時15分

学費: £215.00 (模擬テスト受験料を含む)

*4月12日(金)は模擬テストを行います。

午後12時30分~3時15分

Unit 1 Understanding and Written Response in Japanese

A2 Japanese

日時: 2019年4月9日(火)・10日(水)・11日(木)・12日(金)* (4日間)

午後2時30分~4時30分

学費: £215.00 (模擬テスト受験料を含む)

*4月12日(金)は模擬テストを行います。

午後3時30分~6時30分

Unit 2 Understanding, Written Response and Research in Japanese

